Comunità Montana Murgia Tarantina

Provincia di Taranto Regione Puglia

Comuni di Castellaneta, Crispiano, Laterza, Massafra, Mottola, Palagianello, Palagiano

Piano Regolatore Intercomunale per l'installazione di Impianti Eolici

0. Inquadramento territoriale

Scala 1:100.000 Maggio 2008

GRUPPO DI PROGETTAZIONE

Coordinamento Scientifico e Capogruppo **Prof. Arch. Gianluigi Nigro**

PIANIFICAZIONE TERRITORIALE E URBANISTICA

Consulente per il coordinamento operativo del settore

Prof. Arch. Francesco Calace

Responsabile del settore

Prof. Arch.Francesco Nigro

Pianificazione urbanistica

Arch. Tiziana Altieri
Ing. Arch. Benedetta Bondesan
Ing. Francesco Mingolla
PhD Ing. Rossana Racioppi
Arch. Gianfranco Spazione

Aspetti naturalistico-ambientali

Dott. Fer. Rocco Carella

Aspetti geologici e idrogeologici

Dott. Geol. Rita Amati

PROGETTAZIONE IMPIANTI EOLICI E COORDINAMENTO SICUREZZA IN FASE DI PROGETTAZIONE (Dlgs 494/96)

Responsabile e coordinatore operativo del settore Progettazione Impianti eolici

Prof. Ing. Claudio Scarponi
Ing. Alessandro Maria Perillo (Collaboratore)

Progettazione acustico-ambientale

Ing. Umberto Gualtieri

Responsabile e coordinatore operativo del settore Sicurezza in fase di progettazione

Per.Ind. Sigismondo Lattarulo

Sicurezza in fase di progettazione

Ing. Francesco Blasi
Ing. Delia Murgolo

REDAZIONE ELABORATI GRAFICI E DI TESTO

Responsabile e coordinatore operativo del settore

Ing. Francesco Mingolla

Redazione elaborati grafici e di testo

PhD Ing. Rossana Racioppi
Arch. Gianfranco Spazione

COMUNITA' MONTANA MURGIA TARANTINA

Presidente **Sig. Arcangelo Rizzi**

Responsabile Unico del Procedimento **Ing. Carmine Schiattone**

Legenda

- Confine amm.vo della Provincia di Taranto
- Confine amm.vo della Comunità Montana Murgia Tarantina
- Perimetro del PRIE
- Castellaneta, Crispiano, Laterza, Massafra, Mottola, Palagianello, Palagiano

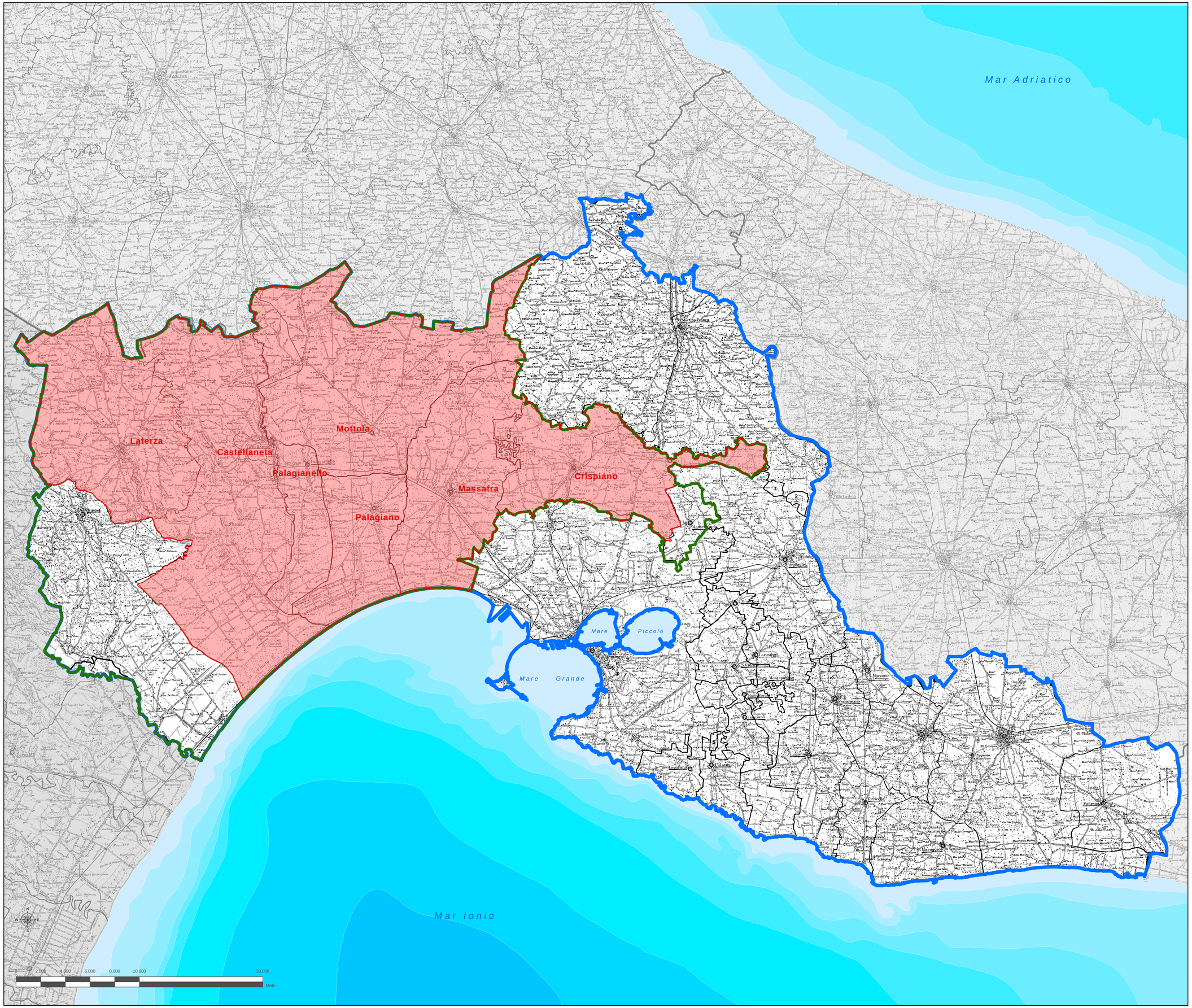

Fonti informative:

Carta Tecnica della Provincia di Taranto
IGM in scala 1:100.000