



# Corpo Forestale dello Stato

## R.A.P.F. 2004 - Rilievo delle Aree boscate percorse dal fuoco

Comune  Provincia

Data Incendio  Identificativo Incendio

Località

Superficie boscata

Superficie non boscata

Totale superficie percorsa

Vincoli esistenti

Denominazione Area protetta



Fg-Plla	Intestatario	Superficie		Soprassuolo	
		superficie catastale (ha)	porzione percorsa da incendio (ha)	superficie boscata	superficie non boscata
109	477 MALDARIZZI MARIA TOMMASA, NATA A MOTTOLA IL 13/04/1951 + 1	0,0900	0,0600	Macchia mediterranea	
109	136 MIGNOZZI LIBORIO, NATO A MOTTOLA IL 14/09/1941, C.F.: MGNLBR41P14F784E	1,4700	0,1400	Macchia mediterranea	
109	139 MIGNOZZI LIBORIO, NATO A MOTTOLA IL 14/09/1941, C.F.: MGNLBR41P14F784E	8,0400	6,0000	Macchia mediterranea	
109	140 MIGNOZZI LIBORIO, NATO A MOTTOLA IL 14/09/1941, C.F.: MGNLBR41P14F784E	1,0100	1,0100	Macchia mediterranea	
109	141 MARAGLINO ADDOLORATA, NATA A MASSAFRA IL 31/01/1950, C.F.: MRGDLR50A71F027Q E ALTRI	1,5500	0,6500	Macchia mediterranea	
109	142 DE CARLO DOMENICO MOTTOLA 08/03/1944	4,7405	2,8300	Macchia mediterranea	
109	143 ACQUARO PASQUALINA, NATA A MOTTOLA IL 24/01/1925, C.F.: CQRPQL25A64F784W E ALTRI	0,1900	0,1900	Macchia mediterranea	
109	144 LAPENNA DECIO, NATO A MOTTOLA IL 10/07/1936, C.F.: LPNDCE36L10F784F E ALTRI	0,1100	0,1100	Macchia mediterranea	
109	145 ALOISIO ANNUNZIATA, NATA A MOTTOLA IL 30/04/1956, C.F.: LSAMMZ56D70F784Y E ALTRI	0,1000	0,1000	Macchia mediterranea	



# Corpo Forestale dello Stato

## *R.A.P.F. 2004 - Rilievo delle Aree boscate percorse dal fuoco*

109	184	CHIARELLI NATALE, FU MICHELE, NATO A MOTTOLA IL 20/06/1929	0,8900	0,0400	Macchia mediterranea	
109	185	MALDARIZZI MARIA TOMMASA, NATA A MOTTOLA IL 13/04/1951 E ALTRI	0,8600	0,6800	Macchia mediterranea	
109	187	DE GRASSI GRAZIA, NATA A BARI IL 23/02/1950, C.F.: DGRGRZ50B63A662I E ALTRI	0,8600	0,4600	Macchia mediterranea	
109	207	ROMANAZZI MARIA, NATA A MOTTOLA IL 20/08/1930, C.F.: RMNMRA30M60F784B + COMUNE DI MOTTOLA CONCEDENTE	0,1900	0,1900	Macchia mediterranea	
109	215	MASI CATERINA, NATA A MOTTOLA IL 06/07/1949, C.F.: MSACRN49L46F874K	0,9800	0,9800	Macchia mediterranea	
109	431	COMUNE DI MOTTOLA	0,0300	0,0300	Macchia mediterranea	
109	478	MALDARIZZI MARIA TOMMASA, NATA A MOTTOLA IL 13/04/1951 + 1	0,0300	0,0200	Macchia mediterranea	
109	479	MASI MARIA LUIGIA, NATA A MOTTOLA IL 16/12/1940, C.F.: MSAMLG40T56F784L	0,9800	0,4900	Macchia mediterranea	
109	430	COMUNE DI MOTTOLA	0,3300	0,3300	Macchia mediterranea	



# Corpo Forestale dello Stato

## R.A.P.F. 2004 - Rilievo delle Aree boscate percorse dal fuoco

Comune  Provincia

Data Incendio  Identificativo Incendio

Località

Superficie boscata

Superficie non boscata

Totale superficie percorsa

Vincoli esistenti	Denominazione Area protetta
<input type="text" value="PAESAGGISTICO"/>	<input type="text"/>
<input type="text" value="IDROGEOLOGICO"/>	<input type="text"/>

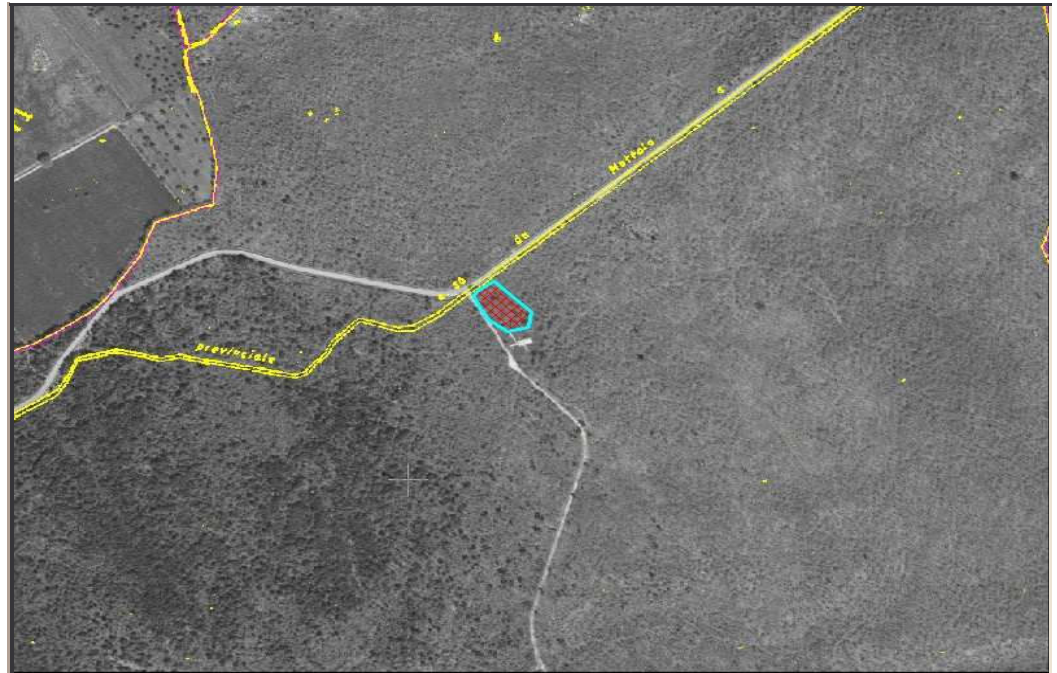

Fg-Plla	Intestatario	Superficie		Soprassuolo	
		superficie catastale (ha)	porzione percorsa da incendio (ha)	superficie boscata	superficie non boscata
73	2 COMUNE DI MOTTOLA (TA)	260,7300	0,2000	Boschi radi o fortemente degradati	



# Corpo Forestale dello Stato

## R.A.P.F. 2004 - Rilievo delle Aree boscate percorse dal fuoco

Comune  Provincia

Data Incendio  Identificativo Incendio

Localita

Superficie boscata

Superficie non boscata

Totale superficie percorsa

Vincoli esistenti

Denominazione Area protetta



Fg-Plla

Intestatario

Superficie

Soprassuolo

superficie  
catastale  
(ha)

porzione  
percorsa da  
incendio (ha)

superficie boscata

superficie non boscata

105

138

FRANCHINI NICOLA, NATO A GIOIA DEL COLLE IL 31/01/1962 + 1

5,0200

0,7000

Macchia mediterranea



# Corpo Forestale dello Stato

## R.A.P.F. 2004 - Rilievo delle Aree boscate percorse dal fuoco

Comune  Provincia

Data Incendio  Identificativo Incendio

Localita

Superficie boscata

Superficie non boscata

Totale superficie percorsa

Vincoli esistenti

Denominazione Area protetta



Fg-Plla		Intestatario	Superficie		Soprassuolo	
			superficie catastale (ha)	porzione percorsa da incendio (ha)	superficie boscata	superficie non boscata
3	71	ENTE IRRIGAZIONE REGIONE SPECIALE PER LA RIFORMA FONDIARIA IN PUGLIA E LUCANIA	3,0100	1,0400	Ceduo semplice e matricinato	



# Corpo Forestale dello Stato

## R.A.P.F. 2004 - Rilievo delle Aree boscate percorse dal fuoco

Comune  Provincia

Data Incendio  Identificativo Incendio

Localita

Superficie boscata

Superficie non boscata

Totale superficie percorsa

Vincoli esistenti

Denominazione Area protetta



Fg-Plla		Intestatario	Superficie		Soprassuolo	
			superficie catastale (ha)	porzione percorsa da incendio (ha)	superficie boscata	superficie non boscata
70	2	COMUNE DI MOTTOLA	21,2500	6,0000	Ceduo semplice e matricinato	
70	3	COMUNE DI MOTTOLA	9,0900	1,2900	Ceduo semplice e matricinato	



# Corpo Forestale dello Stato

## R.A.P.F. 2004 - Rilievo delle Aree boscate percorse dal fuoco

Comune  Provincia

Data Incendio  Identificativo Incendio

Localita

Superficie boscata

Superficie non boscata

Totale superficie percorsa

Vincoli esistenti

Denominazione Area protetta



Fg-Plla	Intestatario	Superficie		Soprassuolo	
		superficie catastale (ha)	porzione percorsa da incendio (ha)	superficie boscata	superficie non boscata
34	12	21,8500	0,1000		Pascolo
34	83	0,5000	0,0200		Pascolo
34	80	0,1500	0,1000		Pascolo
34	51	1,5400	0,9100		Pascolo
34	49	1,4200	0,6000		Pascolo
34	26	2,5900	0,0900		Pascolo
34	18	0,5400	0,0100		Pascolo
34	16	15,1500	3,5600		Pascolo
34	17	1,4500	1,0100		Pascolo