



Corpo Forestale dello Stato

R.A.P.F. 2002 - Rilievo delle Aree boscate percorse dal Fuoco

Comune Provincia

Data Incendio Identificativo Incendio

Località

Superficie boscata

Superficie non boscata

Totale superficie percorsa

Vincoli esistenti

Denominazione Area protetta



Fg-Plla	Intestatario	Superficie		Soprassuolo	
		Superficie catastale (Ha)	porzione percorsa da incendio (Ha)	boscato	non boscato
128 4	PALATTELLA Fontana Maria nata a Taranto il 03/05/57 - PLTFTN57E43L049H + PEZZOLLA Nicola, nato a Noci (BA) il 12/05/1954 - PZZNCL54E12F915W	4,06	1,10	MACCHIA MEDITERRANEA	
128	NON RILEVATA	0,00	0,90	MACCHIA MEDITERRANEA	



Corpo Forestale dello Stato

R.A.P.F. 2002 - Rilievo delle Aree boscate percorse dal Fuoco

Comune Provincia

Data Incendio Identificativo Incendio

Località

Superficie boscata

Superficie non boscata

Totale superficie percorsa

Vincoli esistenti

Denominazione Area protetta



Fg-Plla	Intestatario	Superficie		Soprassuolo	
		Superficie catastale (Ha)	porzione percorsa da incendio (Ha)	boscato	non boscato
22 55	CASAVOLA Antonia fu Federico + NOTARISTEFANO Cataldo, nato a Massafra (TA) il 23/01/1939 - NTRCLD39A23F027D + 4 Eredi CASULLI + 4 Eredi VINCI	1,95	0,26	MACCHIA MEDITERRANEA	
22 127	NON RILEVATA	0,00	0,05	MACCHIA MEDITERRANEA	
22 53	FISCHIETTI Antonia, nata a Massafra (TA) il 16/06/1934 - FSCNTN34H56F027T + CASULLI Maria, Luigia fu Vincenzo con sede in Massafra (TA)	0,40	0,01	MACCHIA MEDITERRANEA	
27 2	SOPPRESSO	0,00	0,18	MACCHIA MEDITERRANEA	



Corpo Forestale dello Stato

R.A.P.F. 2002 - Rilievo delle Aree boscate percorse dal Fuoco

Comune Provincia

Data Incendio Identificativo Incendio

Località

Superficie boscata

Superficie non boscata

Totale superficie percorsa

Vincoli esistenti

Denominazione Area protetta



Fg-Plla	Intestatario	Superficie		Soprassuolo	
		Superficie catastale (Ha)	porzione percorsa da incendio (Ha)	boscato	non boscato
54	40	8,41	3,64	CEDUO MATRICINATO	
57	8	25,80	1,26	CEDUO MATRICINATO	
73	2	260,73	5,60	CEDUO MATRICINATO	



Corpo Forestale dello Stato

R.A.P.F. 2002 - Rilievo delle Aree boscate percorse dal Fuoco

Comune Provincia

Data Incendio Identificativo Incendio

Localita

Superficie boscata

Superficie non boscata

Totale superficie percorsa

Vincoli esistenti

Denominazione Area protetta



Fg-Plla	Intestataro	Superficie		Soprasuolo	
		Superficie catastale (Ha)	porzione percorsa da incendio (Ha)	boscato	non boscato
73	8	0,00	34,13	CEDUO MATRICINATO	
73	2	260,73	114,00	CEDUO MATRICINATO	
89	32	90,49	54,60	MACCHIA MEDITERRANEA	
103	81	1,14	1,14	MACCHIA MEDITERRANEA	
103	70	9,10	9,10	MACCHIA MEDITERRANEA	
103	66	4,64	4,64	MACCHIA MEDITERRANEA	
103	54	8,66	8,66	MACCHIA MEDITERRANEA	
103	82	2,23	2,23	MACCHIA MEDITERRANEA	
103	58	11,28	11,28	MACCHIA MEDITERRANEA	
103	55	1,88	1,88	MACCHIA MEDITERRANEA	
103	53	6,89	6,89	MACCHIA MEDITERRANEA	
103	19	1,92	1,92	ALTO FUSTO RESINOSE	
103	18	0,05	0,05	MACCHIA MEDITERRANEA	
103	17	1,16	1,16	MACCHIA MEDITERRANEA	



Corpo Forestale dello Stato

R.A.P.F. 2002 - Rilievo delle Aree boscate percorse dal Fuoco

103	65	CAVALLO Antonia, nata a Palagianello (TA) il 21/09/1932 - CVLNTN12P61G251A + D'ONGHIA Luigia Antonia, nata a Mottola (TA) il 27/06/1910 - DNGLNT10H67F784I	2,45	1,67	MACCHIA MEDITERRANEA	
103	14	CAVALLO Francesco, nato a Mottola (TA) il 22/10/1935 - CVLFNC35R22F784T	1,68	0,77	MACCHIA MEDITERRANEA	
103	16	CAVALLO Francesco, nato a Mottola (TA) il 22/10/1935 - CVLFNC35R22F784T	4,35	4,35	MACCHIA MEDITERRANEA	
104	20	CAROLI CASAVOLA Raffaele, nato a Martina Franca (TA) il 10/03/1923 - CRLRFL23C10E986A	0,10	0,10	MACCHIA MEDITERRANEA	
104	17	CAROLI CASAVOLA Raffaele, nato a Martina Franca (TA) il 10/03/1923 - CRLRFL23C10E986A	1,92	1,92	MACCHIA MEDITERRANEA	
104	27	SOPPRESSO	0,16	0,16	MACCHIA MEDITERRANEA	
104	1	SOCIETA' AGRICOLTURA GIOVANE S.R.L. CON SEDE IN MOTTOLA - 01021580731	2,09	2,09	MACCHIA MEDITERRANEA	
104	22	CAMPANELLI Grazia, nata a Mottola (TA) il 17/12/1938 - CMPGRZ38T57F784T	0,14	0,14	MACCHIA MEDITERRANEA	
104	7	SOCIETA' AGRICOLTURA GIOVANE S.R.L. CON SEDE IN MOTTOLA - 01021580731	7,88	5,00	MACCHIA MEDITERRANEA	
104	3	SOCIETA' AGRICOLTURA GIOVANE S.R.L. CON SEDE IN MOTTOLA - 01021580731	11,11	11,11	MACCHIA MEDITERRANEA	
104	10	CALIANNO Ilaria Marta, nata a Mottola (TA) il 10/11/19385 - CLNLMR85S50F784H + PANICO Giuseppe, nato a Mottola (TA) il 22/10/1972 - PNCGPP72R22F784O	0,61	0,61	MACCHIA MEDITERRANEA	
104	2	SOCIETA' AGRICOLTURA GIOVANE S.R.L. CON SEDE IN MOTTOLA - 01021580731	8,79	0,75	MACCHIA MEDITERRANEA	
104	8	SOCIETA' AGRICOLTURA GIOVANE S.R.L. CON SEDE IN MOTTOLA - 01021580731	14,74	11,03	MACCHIA MEDITERRANEA	
104	18	SOPPRESSO	0,32	0,32	MACCHIA MEDITERRANEA	



Corpo Forestale dello Stato

R.A.P.F. 2002 - Rilievo delle Aree boscate percorse dal Fuoco

Comune Provincia

Data Incendio Identificativo Incendio

Località

Superficie boscata

Superficie non boscata

Totale superficie percorsa

Vincoli esistenti

Denominazione Area protetta

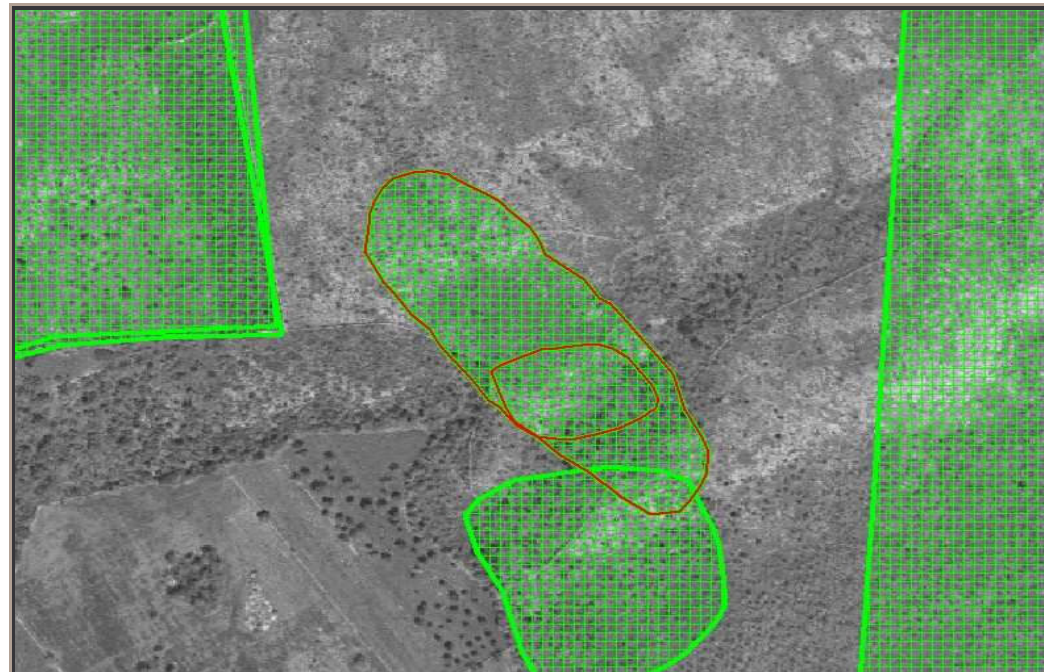

Fg-Plla	Intestatario	Superficie		Soprassuolo	
		Superficie catastale (Ha)	porzione percorsa da incendio (Ha)	boscato	non boscato
70	3 Comune di Mottola (TA)	9,09	1,54	BOSCO CEDUO	
70	2 Comune di Mottola (TA)	21,25	0,62	BOSCO CEDUO	
71	IURLARO Orazio Espedito, nato a Massafra (TA) il 04/02/1948 + LISI Marta, nata a Mottola (TA) il 24/11/1948	1,86	0,02	BOSCO CEDUO	
73	1 Comune di Mottola (TA)	38,18	0,32	BOSCO CEDUO	



Corpo Forestale dello Stato

R.A.P.F. 2002 - Rilievo delle Aree boscate percorse dal Fuoco

Comune Provincia

Data Incendio Identificativo Incendio

Località

Superficie boscata

Superficie non boscata

Totale superficie percorsa

Vincoli esistenti

Denominazione Area protetta

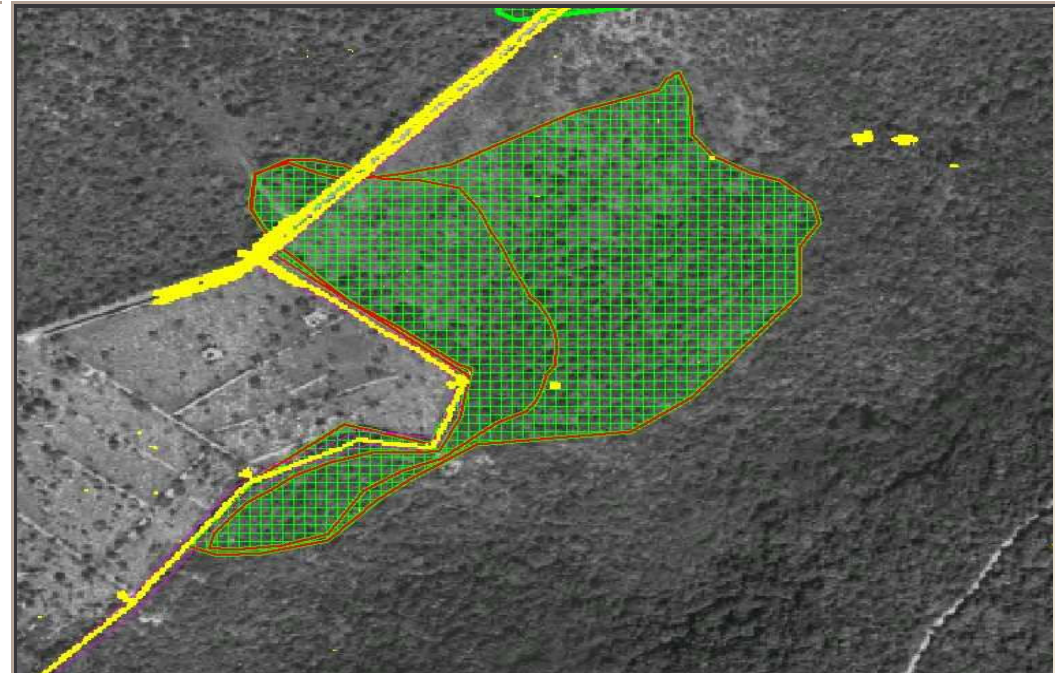

Fg-Plla	Intestatario	Superficie		Soprassuolo	
		Superficie catastale (Ha)	porzione percorsa da incendio (Ha)	boscato	non boscato
72	115 IURLARO Lorenzo, nato a Massafra (TA) il 07/04/1953	3,36	0,07	CEDUO MATRICINATO	
73	2 Comune di Mottola (TA)	260,73	1,03	CEDUO MATRICINATO	