COMUNE DI MOTTOLA
PROVINCIA DI TARANTO

PIANO URBANISTICO TERRITORIALE TEMATICO PER IL PAESAGGIO
Delibera di G.R. n. 1748 del 15.12.2015

PTPR ADOTTATO
(art. 5.05 N.T.A. del P.P.T.P.)

ULTERIORI VINCOLI

Tav. **6.2**

ELABORATO SCALA: 1: 10.000

UFFICIO TECNICO COMUNALE

DIRIGENTE: Ing. Amedeo DONGHIA
FUNZIONARIO: Geom. Carlo NOTARISTEFANO

LEGENDA

	VINCOLO DI DEPOSITO MILITARE
	CATASTO AREE PERCORSE DAL FUOCO - ANNO 2000
	CATASTO AREE PERCORSE DAL FUOCO - ANNO 2001
	CATASTO AREE PERCORSE DAL FUOCO - ANNO 2002
	CATASTO AREE PERCORSE DAL FUOCO - ANNO 2003
	CATASTO AREE PERCORSE DAL FUOCO - ANNO 2004
	CATASTO AREE PERCORSE DAL FUOCO - ANNO 2005
	P.A.I. - AREA A PERICOLOSITÀ GEOMORFOLOGICA
	P.A.I. - AREA A PERICOLOSITÀ IDRAULICA
	P.A.I. - AREE A RISCHIO MULTIFATTORIALE
	P.A.I. - AREE A RISCHIO DI FRANA
	P.A.I. - AREE A RISCHIO DI ALTA PROBABILITÀ DI INONDAZIONE
	P.P.T.R.
	BP.A.E.
	N.T.A. - AREA DI VINCOLO DIRETTO (art. 1.05 N.T.A. del P.P.T.P.)
	N.T.A. - AREA DI VINCOLO INDIRETTO (art. 1.05 N.T.A. del P.P.T.P.)
	N.T.A. - TERRA DELLE GRAVINE 1 (ZONA CENTRALE)
	N.T.A. - TERRA DELLE GRAVINE 2 (FASCIA DI PROTEZIONE)
	TERRITORI COSTRUITI (art. 1.05 N.T.A. del P.P.T.P.)
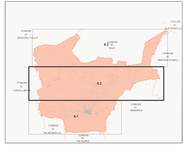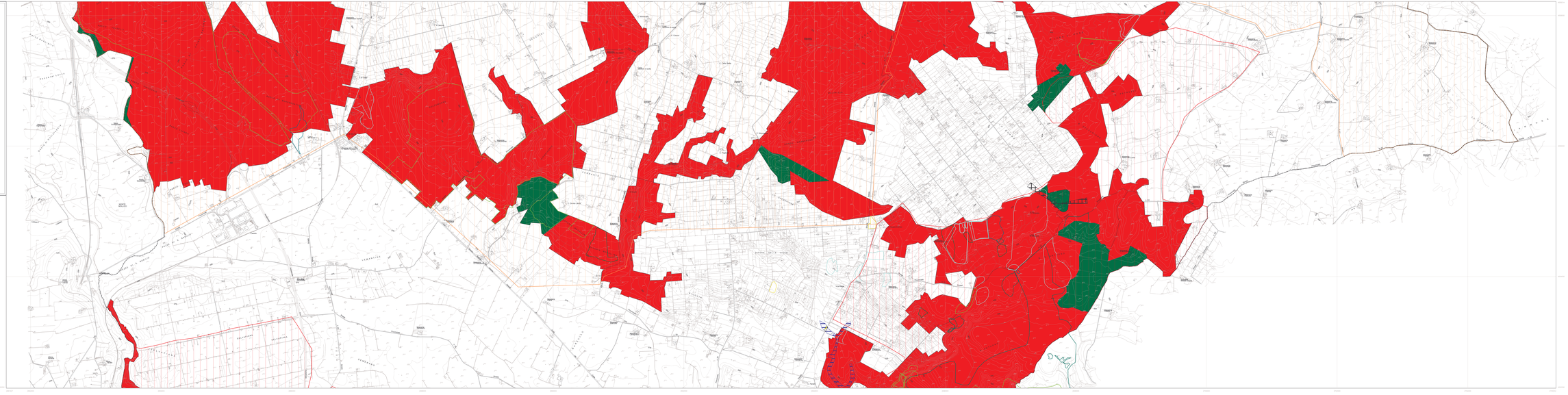
QUADRO D'UNIONE